

Verkkopalveluhinnasto

Caruna Espoo Oy 1.3.2017

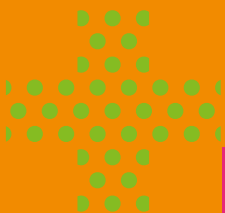

caruna

Hyvää energiaa.



Sähkön siirtohinna

Tämän siirtohinnaon mukaisilla maksuilla verkkoyhtiö huolehtii sähköenergian siirtämisestä tuottajalta asiakkaalle ja tarjoaa siirtoon liittyvän verkkopalvelun: verkoston kunnossapidon, sähkönkulutuksen mittauksen ja ympärivuorokautisen vikapäivystyksen. Sähkön siirrossa noudatetaan asiakkaan kanssa tehtyä yksilöllistä verkkopalvelusopimusta, siihen liittyviä yleisiä verkkopalveluehtoja ja voimassaolevaa hinnastoa. Kaikki hinnat sisältävät arvonlisäveron (24 %), ellei muuta ole mainittu.

Siirtotuotteen valinta

Voit valita sähkön siirtotuotteistamme sen, joka soveltuu parhaiten tarpeisiisi. Tuotteen voit vaihtaa, kun olet käyttänyt sitä vähintään vuoden ajan. Kun sulakepohja on yli 63 A, siirtotuotteena käytetään Tehosiirtoa (PJ tai KJ).

Sähkövero

Sähkölaskun yhteydessä laskutetaan hinnaon mukaisten hintojen lisäksi kulloinkin voimassa oleva sähkönkulutukseen perustuva sähkövero (energiavero ja huoltovarmuusmaksu). Kaikki asiakkaat kuuluvat automaattisesti veroluokkaan 1, elleivät ole muuta ilmoittaneet. Asiakas on oikeutettu veroluokkaan 2, jos käyttöpaikalla harjoitetaan sähkönk valmisteverosta annetun lain mukaista teollisuutta tai ammattimaista kasvihuoneviljelyä. Jos asiakas on oikeutettu alempaan veroluokkaan 2, tulee siitä toimittaa kirjallinen vakuutus verkkoyhtiölle.

Veroluokka 1: 2,7937 c/kWh, sis. alv 24 %

Veroluokka 2: 0,8717 c/kWh, sis. alv 24 %

Yleissiirto

Perusmaksu €/kk.....	5,90
Siirto c/kWh.....	3,14

Yösiirto

Perusmaksu €/kk.....	12,95
Päiväsiirto c/kWh.....	3,08
Yösiirto c/kWh.....	1,83
Päiväsiirto: ma-su klo 7-22	

Kausisiirto

Perusmaksu €/kk.....	12,95
Päiväsiirto, talvi c/kWh.....	4,16
Muun ajan siirto c/kWh.....	1,87
Päiväsiirto, talvi: ma-la klo 7-22 ajalla 1.11.-31.3.	

Tilapäissiirto

Tilapäissiirto soveltuu väliaikaiseen sähkönkäyttöön, kun asiakkaan kanssa ei ole tehty liittymissopimusta. Siirtotuotteena on Yleissiirto. Perusmaksu veloitetaan kaksinkertaisena.

Tehosiirto

Tehosiirtotuotteet on tarkoitettu paljon sähköä käyttäville asiakkaillemme. Tehomaksun mittausjakso on yksi tunti. Maksu määräytyy kuukausittaisen huipputehon mukaan. Tehomaksua veloitetaan pienjännitteellä vähintään 40 kW ja keskijännitteellä vähintään 200 kW tehon mukaan. Loistehomaksun perusteena on kuukausittainen loistehohuippu, josta on vähennetty 20 % saman kuukauden pätötehohuipun määräästä.

Keskijännitetehosiirroissa sähkön toimitus tapahtuu 20 kV:n keskijännitteellä. Tämä edellyttää, että asiakas itse omistaa muuntamonsa, vastaa sen käytöstä ja siihen liittyvistä asennuksista.

Tehosiirto 1 PJ (0,4 kV toimitus)

	alv 0 %	alv 24 %
Perusmaksu €/kk.....	42,50	52,70
Tehomaksu €/kW, kk.....	1,25	1,55
Loistehomaksu otto €/kVAr, kk.....	4,05	5,02
Loistehomaksu anto €/kVAr, kk.....	4,05	5,02
Siirto c/kWh.....	2,32	2,88

Tehosiirto 2 PJ (0,4 kV toimitus)

	alv 0 %	alv 24 %
Perusmaksu €/kk.....	42,50	52,70
Tehomaksu €/kW, kk.....	2,09	2,59
Loistehomaksu otto €/kVAr, kk.....	4,05	5,02
Loistehomaksu anto €/kVAr, kk.....	4,05	5,02
Päiväsiirto c/kWh.....	2,42	3,00
Muu ajan siirto c/kWh.....	1,15	1,43
Päiväsiirto, talvi: ma-la klo 7-22 ajalla 1.11.-31.3.		



Lisätietoja palveluistamme saat osoitteesta [caruna.fi](https://www.caruna.fi).

Tehosiirto 1 KJ (20 kV toimitus)

	alv 0 %	alv 24 %
Perusmaksu €/kk.....	227,00	281,48
Tehomaksu €/kW, kk.....	1,90	2,36
Loistehomaksu otto €/kVAr, kk.....	4,05	5,02
Loistehomaksu anto €/kVAr, kk.....	4,05	5,02
Päiväsiirto, talvi c/kWh.....	1,59	1,97
Muun ajan siirto c/kWh.....	0,75	0,93
Päiväsiirto, talvi: ma-la klo 7-22 ajalla 1.11.-31.3.		

Tehosiirto 2 KJ (20 kV toimitus)

	alv 0 %	alv 24 %
Perusmaksu €/kk.....	1550,00	1922,00
Tehomaksu €/kW, kk.....	1,90	2,36
Loistehomaksu otto €/kVAr, kk.....	4,05	5,02
Loistehomaksu anto €/kVAr, kk.....	4,05	5,02
Päiväsiirto, talvi c/kWh.....	1,05	1,30
Muun ajan siirto c/kWh.....	0,61	0,76
Päiväsiirto, talvi: ma-la klo 7-22 ajalla 1.11.-31.3.		

Jaamme hyvää energiaa



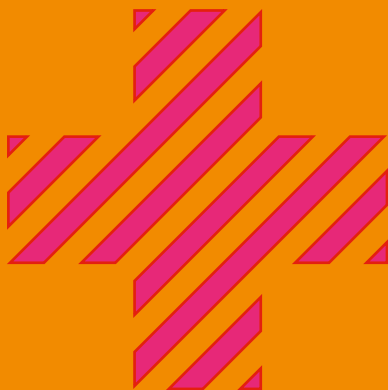
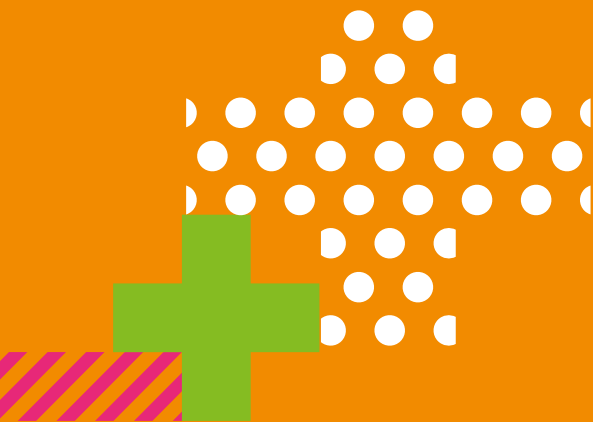

Maksuttomat palvelut

- ✦ Tuotteen vaihto
- ✦ Mittarinluenta normaalissa luentarytmissä ja muuton yhteydessä
- ✦ Mittarin poisto
- ✦ Avustus/opastus kaapeleiden välittömässä läheisyydessä olevien puiden kaadossa ja kaapelien näyttöpalveluissa, kun ne tilataan vähintään kolme työpäivää aikaisemmin. Muista kuin verkkoyhtiön omien kaapelien näytöistä veloitetaan todelliset kustannukset.

Kertakorvauksena laskutettavat palvelut

	€
Asiakkaan pyynnöstä tehty mittarinvaihto tai tarkistus, kun mittari tarkastuksessa toimii oikein ..	200,00
Työmaa-/tilapäiskeskuksen mittarointi, kytkentä ja irrotus (yksi kaapeli)	500,00
- lisäkaapelit.....	150,00
Mittarointityö asiakkaan pyynnöstä (asennus tai siirto)	
- asennus erillistyönä.....	150,00
- asennus muun työn yhteydessä	50,00
Laitteiston irrottaminen verkosta tai uudelleen kytkeminen	150,00
Sähkötoimituksen keskeyttäminen tai takaisinkytkentä (maksujen laiminlyönnin vuoksi).....	50,00
Erikseen pyydetty tai normaalista laskutusrytmistä poikkeava lasku tai tiliote.....	10,00
Maksumuistutuksen lähettäminen (alv 0 %)	5,00
Perintämaksu (yritysassiakkaat)	15,00
Maksusopimuksen teko	5,00
Asentajan asiakaskäynti.....	120,00
Toimistotyön tuntiveloitus.....	50,00
Raportointipalvelun aloitus kolmannelle osapuolelle/käyttöpaikka	9,00

Kuukausittain laskutettavat palvelut

	€
Verkkopalvelujen ylläpitomaksu enintään 63 A liittymillä.....	11,00
Verkkopalvelujen ylläpitomaksu yli 63 A liittymillä (0,4 kV)	80,00
Verkkopalvelujen ylläpitomaksu 20 kV liittymillä.....	320,00

Verkkopalvelun ylläpito laskutetaan, jos asiakas haluaa keskeyttää sähkönkäytön, mutta pitää liittymissopimuksen edelleen voimassa tai sähköliittymää ei ole kytketty verkkoon kuuden (6) kuukauden kuluessa siitä, kun liittymä on verkonhaltijan puolesta kytkettävissä jakeluverkkoon.

Työajan ulkopuolella tapahtuvista töistä laskutetaan palveluhinta kaksinkertaisena. Myöhästyneestä maksusuorituksesta veloitetaan viivästyskorko korkolain mukaan.